2017-2018

’t Boekske

December-Februari

4de Sint-Joris meisjesgidsen

LEIDING

KAPOENEN			kapoenenleiding@4desintjoris.be
Hanne Slangen (Feya)	Ghyselshoek 21	2170 Merksem	0495/70.63.36
Servaas Descheemaeker (Smurk)	Sint-Bartholomeusstraat 129	2170 Merksem	0494/98.47.78
KABOUTERS			**kabouterleiding@4desintjoris.be**
Enea Verdoliva (Chikai)	Strengen 8	2900 Schoten	0498/45.81.35
Veronique Van Roey (Raksha)	Lambrechtshoekenlaan 209 k11	2170 Merksem	0498/07.78.47
JONGGIDSEN			**jogileiding@4desintjoris.be**
Insen Brueren	Strengen 8	2170 Merksem	0485/99.83.92
Lena Fokker	Lodewijk de Weerdtstraat 30	2900 Schoten	0471/13.39.65
Matilde Verwimp	De Meers 30	2170 Merksem	0497/07.14.19
GIDSEN			**gidsenleiding@4desintjoris.be**
Lauren Vertessen	Maantjessteenweg 52	2170 Merksem	0495/54.98.10
Luna Van Wallendael	Victor Roosenplein 41	2170 Merksem	0496/65.63.84
GROEPSLEIDING			**groepsleiding@4desintjoris.be**
Daphné De Weirt	Ringlaan 137	2170 Merksem	0474/72.25.98
Laura Braem	Pantijnlei 43	2900 Schoten	0470/93.36.65
Luna Van Wallendael	Victor Roosenplein 41	2170 Merksem	0496/65.63.84
Lauren Vertessen	Maantjessteenweg 52	2170 Merksem	0495/54.98.10

GROEPSLEIDING

Beste ouders, leden en vrienden van de 4

We zijn al aanbeland bij ons tweede boekje. Het scoutsjaar kende een vliegende start met een spetterende (o.a. door de regen) overgang. De takken vlogen er daarna meteen in met zotte vergaderingen en onze eetavond was er al gauw. Daarvoor willen we graag nog eens iedereen bedanken die aanwezig was en zo onze scouts heeft gesteund! Dit is echt van ontelbare waarde voor onze groep en sinjoko. De kabouters hebben net hun casa di kabo achter de rug en de andere takken gingen al op weekend. Het was dus zoals je kon lezen al een enorm gevulde eerste 3 maanden van ons scoutsjaar. En ook dit boekje belooft veel!

Vanaf december tot januari gaan de avondvergadering van start. Lees dus zeker aandachtig het boekje wanneer je precies scouts hebt, want dit kan wel eens verschillen van tak tot tak en week tot week. 6 januari geeft de leidingsploeg een drink voor alle ouders omdat we samen met jullie het nieuwe jaar willen inzetten! Een uitnodiging mogen jullie nog in de bus verwachten, maar zet de datum maar alvast in je agenda! En in februari gaan we een keertje schaatsen met de hele groep, dat wordt lachen! Meer info mogen jullie zeker verwachten in een brief.

Tenslotte willen we graag iedereen een warme kerst en een zalig nieuwjaar wensen. Dat het volgende jaar gevuld mag zijn met liefde, vriendschap en geluk.

Tot zondag!

Groetjes
De groepsleiding
groepsleiding@4desintjoris.be

Daphné De Weirt	0474/72.25.98
Laura Braem	0470/93.36.65
Luna Van Wallendael	0496/65.63.84
Lauren Vertessen	0495/54.98.10

KAPOENEN

Hallo allerliefste kapoenen!!

Het is weer tijd voor een nieuw boekske en superleuke vergadering!

LET OP! In dit boekske zijn er ook heel wat avondvergaderingen.

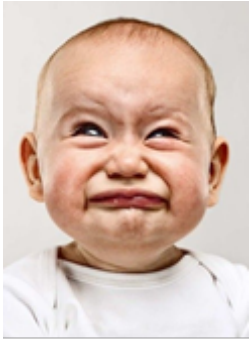

Zondag 3 december 14u-17u: Geen scouts

Jammer genoeg is het voor een keertje geen scouts. Volgende week zien we jullie allemaal terug!

Vrijdag 8 december 18u30-20u30: De Sint komt op bezoek!!

Hoor wie klopt daar kinderen? Hoor wie klopt daar kinderen?
Het is de SINT EN ZWARTE PIET!
Deze avond komen zij speciaal op bezoek bij ons op de scouts.
Let er dus maar op dat jullie extra flink zijn deze week!

Zaterdag 16 december 18u30-20u30: Afscheidsfeestje

De kapoenen, de leiding en de foeriers van vorig jaar komen vanavond terug op bezoek bij de kapoenen om het geweldige jaar nog eens te beleven.
Natuurlijk zijn de eerstejaars ook welkom vandaag.

Zaterdag 23 december: Geen scouts (Kerst)

Wij weten dat het kerstweekend al heel druk zal zijn, dus dit weekend geen scouts bij de kapoenen. Wij wensen jullie allemaal een zalige Kerst en volgende week vieren we dit samen!

Zaterdag 30 december 18u30-20u30: Kerstfeestje

Morgen is het Oudjaar en Kerst is al gepasseerd… dringend tijd dus voor een FEESTJE!!
We gaan lekkere hapjes eten, iets drinken, leuke spelletjes spelen en natuurlijk cadeautjes geven aan elkaar.
Jullie mogen allemaal een cadeautje meenemen van maximum €5.

Zaterdag 6 januari 18u30-20u30: Driekoningen + nieuwjaarsdrink

Zijn jullie stemmetjes al gesmeerd?
Ligt jullie kroon al klaar?
Ja? Super! Want…
Wij gaan vandaag Driekoningen zingen in de buurt!

Voor de ouders zal er ook een Nieuwjaarsdrink plaatsvinden, maar hierover volgt zeker nog meer informatie.

Zaterdag 13 januari 18u30-20u30: Tocht door het donker

Geen paniek! Wij gaan mooie lichtjes meenemen en met z'n allen samen op stap in het donker.
Maak jullie maar klaar voor een supergezellige avond.

Zaterdag 20 januari 18u30-20u30: Spelletjesavond

Wat is jullie lievelingsgezelschapsspel? Neem het vanavond zeker mee want wij gaan een hele avond spelletjes spelen! JEEJ!

Vrijdag 26 januari 19u - zondag 28 januari 12u: Kapoenenweekend

Het miniweekend was al superleuk, dus dit weekend zal nog eens dubbel zo leuk worden!

Jullie krijgen hierover nog een brief met alle praktische info en het thema natuurlijk.

Zondag 4 februari 14u-17u: Pyjamafeestje

Vandaag hebben jullie 2 dingen nodig: een pyjama en een slaapzak.
Wat gaan we doen? Kom het zeker ontdekken op deze eerste zondag van het nieuwe jaar!

Zondag 11 februari 14u-17u: Schaatsen

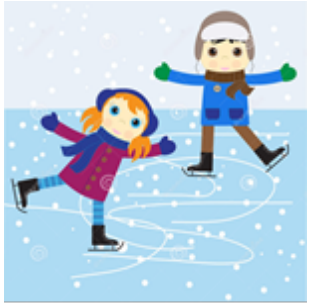

Buiten is het nog lekker koud en wij vonden het dringend tijd om iets met onze hele groep te gaan doen.
We gaan SCHAATSEN!
Meer info volgt.

Zondag 18 februari 14u-17u: Valentijn-vergadering

Liefde, liefde en nog eens liefde...[Text Wrapping Break]Gaan jullie hartjes ook al sneller slaan?
Deze zondag staat volledig in het teken van Cupido en zijn pijlen en natuurlijk...
LIEFDE!!
Want wat zien wij onze kapoenen toch graag xxxxxxxxxxxxx

Zondag 25 februari 14u-17u: Bomma-vergadering

Willen jullie graag weten hoe het voelt om oud te zijn?
Zeker komen dan vandaag want we gaan uittesten hoe het voelt om niet goed te been te zijn, niet goed te kunnen horen, de kleinkinderen graag te zien, enzovoort!

Zo dit was het al voor het tweede boekska van dit jaar!
Hopelijk hebben jullie er even veel zin in als wij!!
Heel veel knuffels van jullie beestige leiding!

Smurk & Feya

Wet
Ik ben kapoen,
ik ben lief en schattig
en wil alles samen doen.

Gebed
Lieve Jezus,
Geef ons een fijne dag
en laat ons spelen met een lach.
Amen.

KABOUTERS

Halloooo kaboutertjes, alweer een nieuw boekske met leuke vergaderingen om veel plezier te beleven met al jullie vriendinnetjes en de leiding!!!

Wij hebben er al HEEL VEEL zin in.

Vergeet zeker geen vieruurtje, drankje en lunch.
Kan jij deze omgekeerde dag aan?
We beginnen bij een verhaaltje voor het slapen gaan en werken ons richting het ontwaken om 17u.
Zet je schrap vandaag doen we alles omgekeerd.

Zondag 03/12 Cowboys en Indianen 14u-17u

Vandaag mogen jullie allemaal verkleed komen alsof jullie uit het Wilde Westen komen! Dus haal die cowboyboots al maar van onder het stof of steek veren in jullie haar, want deze strijd is nog niet over. Vergeet zeker ook geen 4-uurtje en een drankje.

Vrijdag 08/12 Sinterklaas 18u30 tot 20u30

Hoor wie klopt daar kinderen?... Sinterklaas komt langs dus hopelijk zijn jullie allemaal braaf geweest dit jaar en staan jullie niet in het Boek van Sinterklaas... Het is een avondvergadering dus moeten jullie enkel jullie das aandoen, (maar ook niet je beste kledij, want je kan altijd vuil worden) en mogen jullie rechtstreeks naar het lokaal komen.

Zaterdag 16/12 Afscheidsfeestje 18u30-20u30

Woehoe! Het is weer zover!! Vanavond mogen jullie naar jullie tak van vorig jaar gaan om afscheid te nemen met een leuk feestje. Denk dus maar al na over de leuke anekdotes die jullie willen vertellen en alle grappige momenten om mee te lachen.

Zondag 24/12 Familiezondag

Jammer genoeg is het deze zondag geen scouts, maar hopelijk genieten jullie net zoveel van kerstavond met jullie familie! Merry Christmas!!

Zondag 31/12 Familiezondag

♬ 3,2,1... Vandaag mogen jullie aftellen naar het nieuwe jaar! We wensen jullie een heel gelukkig Nieuwjaar toe. Hopelijk is 2018 een jaar vol leuke scoutsvergaderingen, een super tof weekend en een onvergetelijk kamp.

Zaterdag 06/01 Driekoningen 18u30-20u30

Smeer jullie kelen al maar, want vanavond gaan we zingen! Wij hopen jullie mooi verkleed te zien (wel in warme kledij) zodat we zeker veel snoep kunnen verzamelen samen!!

Vrijdag 12/01 Laat kerstfeestje 18u30-20u30

Vanavond gaan wij Kerstmis vieren! Jullie mogen allemaal een cadeautje van €4 meenemen. Hopelijk zijn jullie met velen en wordt het heel gezellig!

Vrijdag 19/01 Wellness 18u30-20u30

Na zo'n lange, drukke week mogen we onszelf wel eens verwennen! Dus hopelijk hebben jullie zin in een goede manicure en schaven jullie jullie massagekunsten nog wat bij. Wij kijken er alvast naar uit!

Vrijdag 26/01 Film (Monster House) 18u30-20u30

Zijn jullie snel bang of net niet? We zullen het vanavond te weten komen, want we gaan de griezelfilm 'Monster House' zien. Jullie mogen snacks en een dekentje meenemen om het jullie zo comfortabel mogelijk te maken ;).

Zondag 4/02 Minions 10u-17u

Yess!!!!! Eindelijk Minionvergaderig!!! Hier hebben jullie zeker en vast lang naar uitgekeken! Vergeet geen lunchpakket, 4-uurtje en drankje.

Zondag 11/02 Schaatsvergadering 14-17u

We gaan schaatsen! Trek dus warme kledij aan en neem zeker ook handschoenen mee. Dan zullen we eens zien wie het meest gracieus over het ijs kan glijden en toch nog haar evenwicht kan behouden. Vergeet ook geen 4-uurtje en drinken.

Zondag 18/02 Suske en Wiske 10u-17u

Vandaag gaan we de zotste avonturen beleven. Wie weet reizen we wel door de tijd met professor Barabas of moeten we de fouten van Lambik weer rechtzetten. Kom dus zeker naar de vergadering, want het zal hoe dan ook heel spannend worden! Vergeet geen middageten, 4-uurtje en drankje.

Vrijdag 23/2 tot zondag 25/2 Kaboweekend

Dit weekend gaan wij op weekend! Het gaat super leuk worden, maar meer informatie zal nog volgen.

Nog enkele afspraken:

- Verwittigen als je niet kan komen
- We spreken elke zondag om 10u (of 14u) af van voor aan de dreef
- Gebed, wet en regels van de hunkerbunker moeten gekend zijn
- Altijd in uniform komen, buiten als je verkleed bent

Gebed:
Lieve Jezus, ik geef je mijn hartje.
Zoals jij wil ik alles op mijn best doen.
Lieve Maria, leer mij zoals Jezus blij te gehoorzamen
en elkander véél pleziertjes te doen.

Wet:
Ik ben kabouter ik vind gedaan met al dat vechten,
gedaan met goede en met slechte.
Allemaal samen, allemaal é́é́n,
allemaal vrolijk, nooit alleen.

Regels van de Hunkerbunker:
Kabouter is netjes.
Kabouter is vrolijk.
Kabouter is blijgezind.
Kabouter helpt graag.
Kabouter zegt de waarheid.
Kabouter heeft een …….. dag gehad!

TOT ZONDAG!

Chikai Rakscha

JONGGIDSEN

Lieve jonggidsen, hier is alweer het tweede boekske! Vol met leuke vergaderingen en toffe avonturen!! Hopelijk hebben jullie er weer evenveel zin in als de leiding xxx

Zondag 3 december 10u-17u: Maffia vergadering
OH NEEEEEE DE LAATSTE ZONDAG VAN HET JAAR (2017)IS WEER IN ZICHT!! Vandaag gaan we extra leuke dingen doen!! We gaan de city in trekken en onze bad ass kant laten zien aan MXM.
Vergeet zeker jullie bad ass boterhammen niet en jullie bad ass 4-uurtje ;)
Tot dan gangsterzzzz jwz

Zaterdag 9 december 19u-21u: De Sint komt naar de 4
Hoor wie klopt daar jonggidsen? Ja hoor het is de goede, oude man Sinterklaas! Vandaag komt hij speciaal naar de lokalen van de 4 om te zien of de jonggidsen wel flink zijn geweest.

Zaterdag 16 december 18u30-20u30: Afscheidsfeestje
Vandaag mogen de eerstejaars nog eens eventjes kabouter zijn en komen de eerste jaar gidsen terug naar de jonggidsen want het is afscheidsfeestje! Ook komen jullie vorige leiding en de foeriers mee om nog is leuke herinneringen van kamp boven te halen!

Zaterdag 23 december: Geen scouts
Vandaag is het geen vergadering lieve kinders want jullie gaan lekker kalkoen eten bij jullie familie en leuke cadeautjes openmaken SPANNNNEND.

Zaterdag 30 december 19u-21u: Kerstfeestje
Vandaag vieren we kerstmis! Breng allemaal een lekker hapje mee voor ongeveer 5 personen en een leuk cadeautje ter waarden van max. 5 euro.
See u later alligator xxx

Zaterdag 6 januari 18u30-20u30: 3 Koningen
♫ 3 Koningen, 3 Koningen, geeft mij ne nieuwen hoed... ♫ Ja hoor vandaag gaan we ons verkleden als Koning(inn)en. We gaan heel toffe dingen doen en goed schranzen zoals het hoort.
Tot dan xx

Zaterdag 13 januari 19u-21u: Filmavond
Vanavond gaan we het rustig aan doen en chill een filmke zien want het hoeft niet altijd actief te zijn. Breng allemaal 1 Film mee en lekker snacks & dranks om te delen met jullie lieve vriendinnetjes.
(slaapzakken zijn ook leuk maar niet verplicht ☺)
xxx

Zaterdag 20 januari 19u-21u: EN WE SPELEN EEN SPEL VANAVOND
Breng allemaal een leuk gezelschapsspel mee vanavond en we maken er een gezellige avond van.

Zaterdag 27 januari 18u-21u: Wie wordt de nieuwe masterchef van de 4??!!
Vanavond gaan we lekker met zen alle koken dus jullie moeten niet avondeten!!
LET OP!! Wees ook zeker allemaal om **18u aanwezig.**

Zondag 4 februari 10u-17u: Alles op wieltjes vergadering
Vandaag mag je alles meebrengen dat op wieltjes rijd. We gaan op verplaatsing dus wat je niet meer aandoet = zelf meesleuren. Vergeet zeker jullie boterhammen en 4-uurtje niet.

Zondag 11 februari 14u-17u: Schaatsen!!
Vandaag gaan we met heel de 4 op verplaatsing. We gaan namelijk schaatsen, joepie!!! Brief met verdere informatie volgt nog.

Zondag 18 februari 10u-17u: VALENTIJN VERGADERING
Laat al die hartjes al maar sneller slaan want vandaag vieren wij valentijn. Breng allemaal jullie geliefde boterhammetjes mee + 4-uurtje en laat jullie vandaag maar eens verrassen :☺ ☺

23-25 februari: Duodagen
De eerste en tweedejaars moeten deze zondag spijtig genoeg niet naar de scouts komen ☹ Want de leiding is met onze derdejaar op duodagen! Brief met informatie volgt nog.

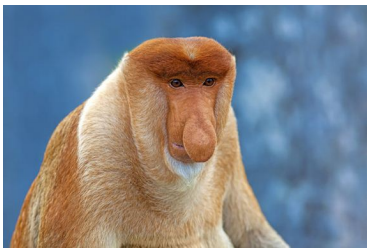

Lena

Matilde

Insen

GIDSEN

HHALLOOOOOOWKIDOWKIE

We zitten al aan het tweede boekske????? Bijna Sint, Kerst en Nieuwjaar??? Hoe zot is dat??? We gaan er weer topvergaderingen van maken, maar dat kan ook niet anders met zo'n topleden (en topleiding?).

26 november: platte rust

De examens komen er bijna aan, dus een extra dagje rust of leren kan geen kwaad! Slaap vandaag dus maar lekker uit en vraag aan de mama of papa maar voor een lekker ontbijt zodat je goed kan studeren 😉

2 december 19u-21u: VERRASSINGSVERGADERING

Is het een vliegtuig? Is het een vogel? Nee, dat is het niet!!! Maar wat het wel is, daar zullen jullie voor naar de scouts moeten komen. Vergeet niet dat het vanaf nu avondvergaderingen zijn.

9 december 19u-21u: Sinterklaasje kom maar binnen - vergadering

EUJ CADEAUTJES EN SNOEPJES!!! Voor de Sint zijn we nooooooit te oud. Wie van de gidsen braaf of stout is geweest dat ontdekken we vanavond!

16 dec 18u30-20u30: Afscheidsvergadering

Afscheid nemen bestaaaaat niieeeeet.... Snif Snif, vandaag nemen we afscheid van de derdejaars van vorig jaar. Niet getreurd, want we gaan er ook dit jaar een topjaar van maken met zalige eerste, zotte tweede en bangelijke derdejaars!

23 dec: Jingle Bells

Dit weekend hebben we jammer genoeg geen scouts. We moeten onze magen nog voorbereiden op al dat kersteten! Lieve gidsen, een prettig kerstfeest voor jullie en de hele familie!

30 dec 19u-21u FEEESTJEEEE

Vanavond vieren we feest!!! Kerst, nieuwjaar en misschien nog wel iets anders 😉 breng vanavond een cadeautje mee voor max. 5 euro! De leiding zorgt voor happekes en een drankske, njam njam.

6 jan ? Driekoningen

Driekoningen, Driekoningen geef mij ne nieuwe hoed, mene oude is versleten, ons moeder mag het niet weten, ons vader heeft het geld op de rooster geteld! Een brief met meer info volgt nog.

13 jan 19-21h Chillnight
Amai van al dat feesten en dansen en eten word je toch wel moe hoor. Dus vanavond doen de het rustig aan. Kom in uwe mooiste onesie of pyjama, breng een zakske chips mee en relax.

20 jan 19-21h Are you the one?-vergadering
Binnenkort is het Valentijn Oeh la laaaa. De stress voor een date begint toch al wat te komen. We zullen vanavond eens zien wie onze perfecte Match is.

27 jan 19-21h Race tegen de tijd-vergadering
2 uur om het te halen. 2 uur adrenaline. 2 uur, meer niet. Welke gids haalt het? Welke valt als eerste af? Benieuwd wat we gaan doen vanavond? Dan moet je gewoon komen, zo simpel is dat!

4 feb 10-17h carnaval-vergadering
Voor verkleden ben je nooit te oud, dus haal je allermooiste carnavalskostuum maar uit de kast! We gaan Merksem eens laten zien wie de echte feestbeesten zijn. Vanaf vandaag zijn het terug volledige dagen dus vergeet zeker geen bokes, drankje en 4-uurtje.

11 feb 14-17u Schaats-vergadering
Vandaag gaan we iets super tof doen! SCHAAATSEEEEEEN!
Maar wie…
…zal het snelste vallen? Flup, Fien, Yentl of Lynn?
… zal het meeste blauw plekken hebben? Norah, Hedda of Marie?
… zal uitpakken met haar fantastische kunstjes? Helene, Justine, Lore of Fleur?
Meer info volgt nog!

18 feb 10-17h Anti-Valentijnsdag
De matches van een paar weken geleden waren toch niet zo fantastisch… dus vandaag is het anti-Valentijnsdag. Wij doen niet mee met hartjes en bloemetjes en chocolaatjes. Wij zijn daar veel te stoer voor, nah!

23-25 feb: Giverweekend
Het weekend waar we ongetwijfeld al maanden naar uitkijken is er EIN-DE-LIJK!!! Het thema gaan we nog niet verklappen, maar een brief met meer info zal snel volgen!!!

xxxx Luna & Lauren

WET:

In het spoor van de Heer willen wij samen in vriendschap een weg zoeken naar de grote stad der mensen. Vol aandacht en bewondering willen wij stil worden bij de ontdekking van de natuur en de ontmoeting van iedere mens Zo willen wij ons bekwamen en inzetten om eerlijk, blij, trouw en handig mee te bouwen aan een nieuwe wereld waar het steeds beter wordt om samen te zijn.

UNIFORM

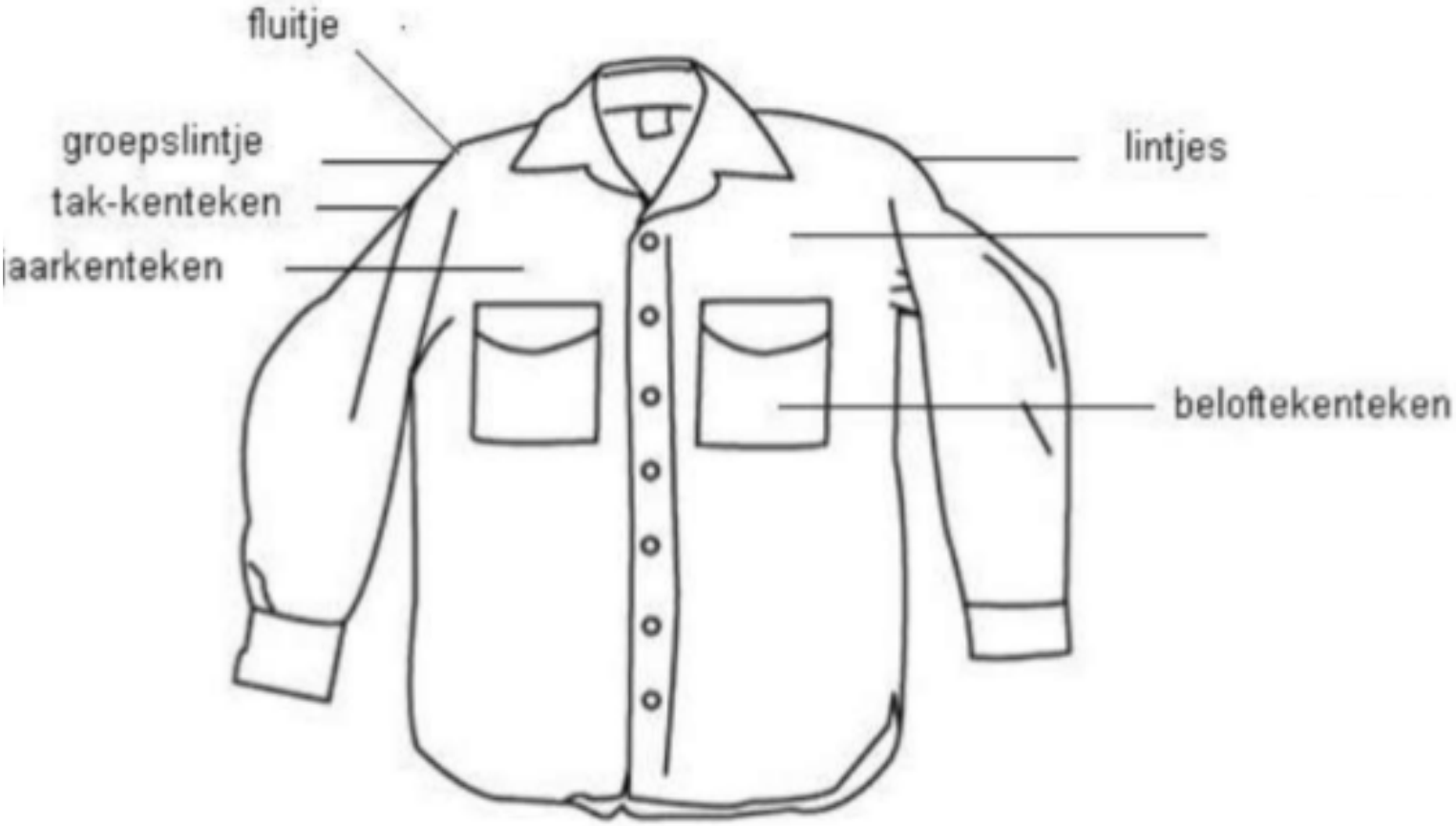
fluitje
groepslintje
tak-kenteken
aarkenteken
lintjes
beloftekenteken